

01 ESTRUTURA
ESCALA 1/50

02 CORTE A - A
ESCALA 1/50

03 FUNDAÇÃO
ESCALA 1/50

04 ELÉTRICO
ESCALA 1/50

05 HIDRÁULICO
ESCALA 1/50

06 ESGOTO
ESCALA 1/50

CIRCUITOS	Tensão (V)	Potência (VA)	Corrente (A)	Fio (mm)	Difusivos (A)
Iluminação WC masculino	127	400	3,2	1,5	10
Iluminação WC feminino	127	400	3,2	1,5	10
Iluminação vestiário local	127	400	3,2	1,5	10
Iluminação vestiário visitantes	127	400	3,2	1,5	10
Iluminação hall	127	300	2,4	1,5	10
Tomadas WC masculino	127	600	4,8	2,5	10
Tomadas WC feminino	127	600	4,8	2,5	10
Tomadas vestiário local	127	600	4,8	2,5	10
Tomadas vestiário visitantes	127	600	4,8	2,5	10
Chuveiro 1 vestiário local	220	5400	24,6	4,0	25
Chuveiro 2 vestiário local	220	5400	24,6	4,0	25
Chuveiro 3 vestiário visitantes	220	5400	24,6	4,0	25
Chuveiro 4 vestiário visitantes	220	5400	24,6	4,0	25
OGD	220	25.300 Kvat			

LEGENDAS	
	Ponto de luz no teto
	Tomada de uso geral média, a 130cm do piso acabado
	Conector para o chuveiro a 220cm do piso acabado
	Interruptor de uma seção, a 130cm do piso acabado
	Quadro de distribuição
	Arandela

PROJETO BÁSICO

DATA: AGOSTO /2021
FOLHA: 03/03

OPERAÇÃO: CONSTRUÇÃO BANHEIRO PÚBLICO
ASSUNTO: ELÉTRICO, HIDRÁULICO, ESGOTO, FUNDAÇÃO E ESTRUTURA.
MUNICÍPIO: PREFEITURA MUNICIPAL DE NOVAIS - SP
LOCAL: PRAÇA ESPORTIVA

PAULO CÉSAR DIAS PINHEIRO
PREFEITO MUNICIPAL DE NOVAIS - SP

DAIANE MARCONDES GALLERANI RODRIGUES
ENGENHEIRA CIVIL - CREA: 50703/BO-96
ART: 2802723021184322

PREFEITURA MUNICIPAL DE NOVAIS - SP
RUA: ANTONIO BLASQUES ROMERO Nº 350
CNPJ: 05.111.690/01-43
TELEFONE: (17)3561-8780
E-MAIL: orgajob@novais.sp.gov.br

Legenda	
	Esgoto
	Água
	Medidor de Água
	Registro
	Tubo de Água
	Válvula
	Ligação Rede Pública

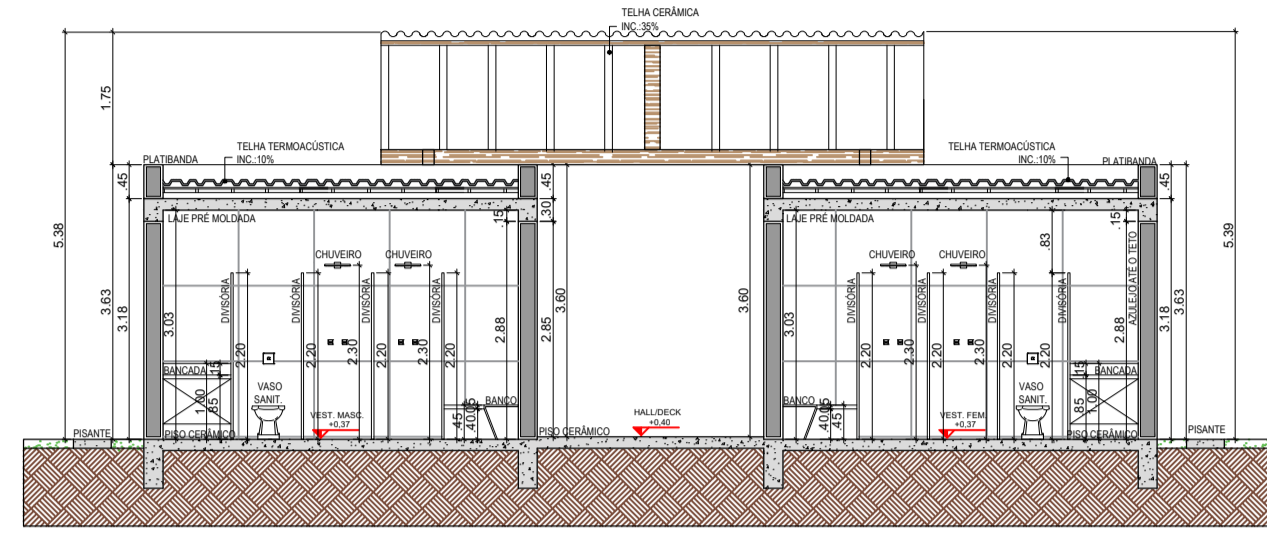

05 CORTE B-B
ESCALA 1/100

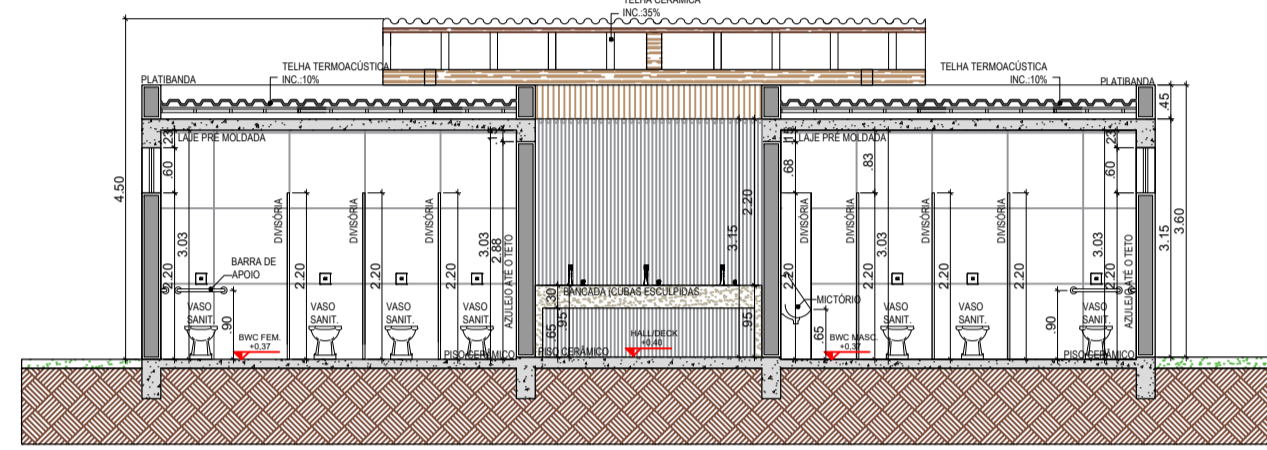

04 CORTE A-A
ESCALA 1/100

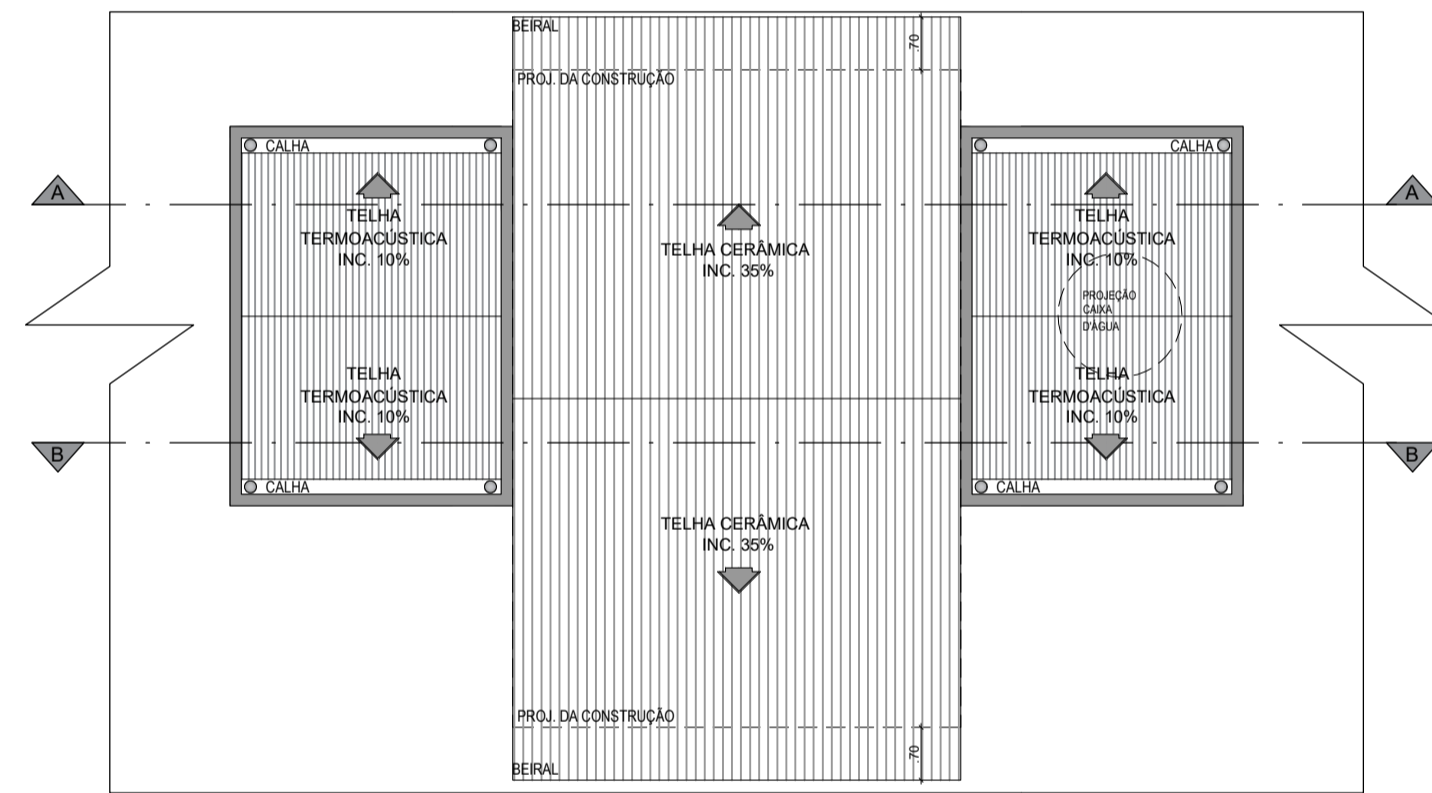

03 COBERTURA
ESCALA 1/100

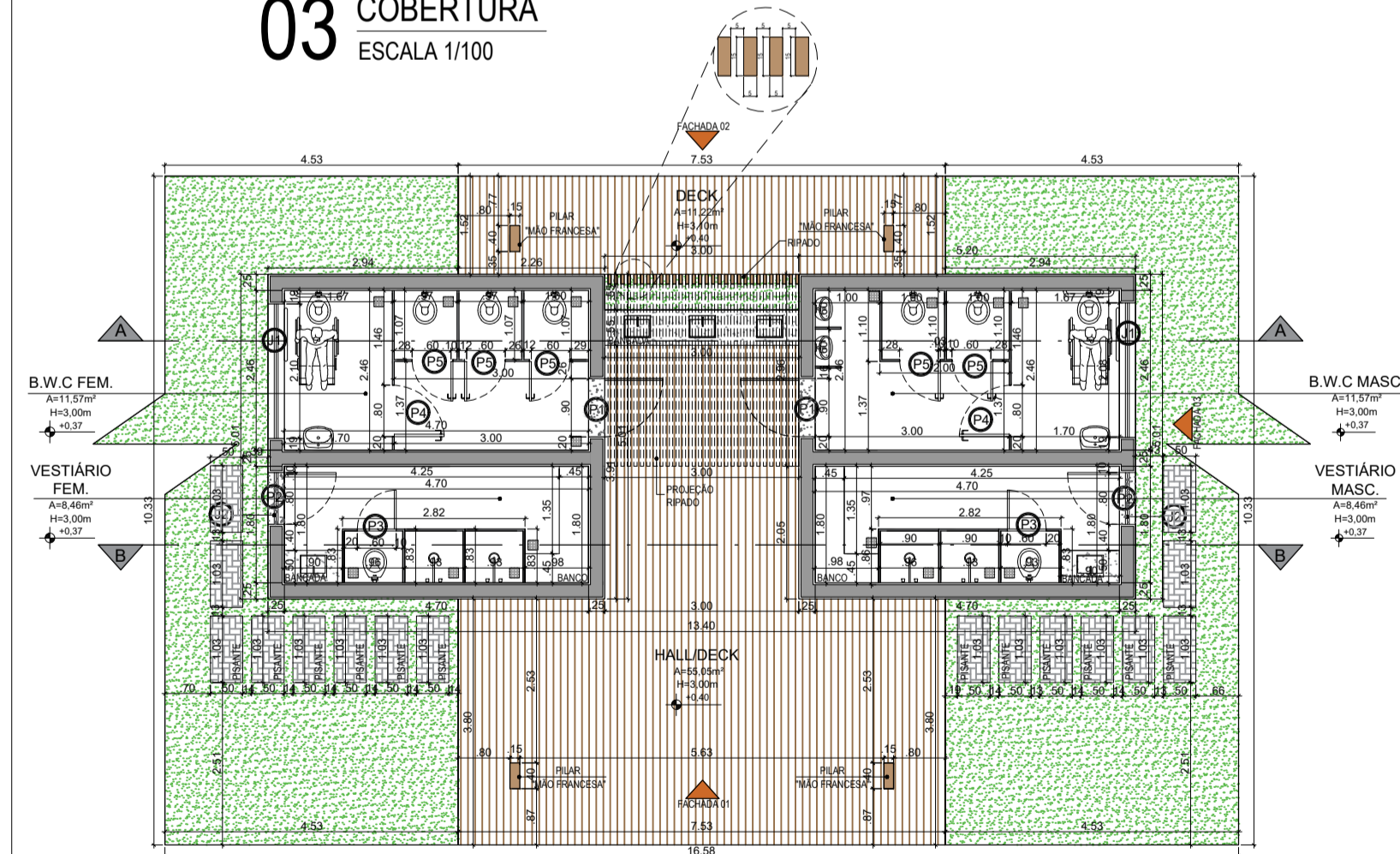

01 PLANTA BAIXA
ESCALA 1/100

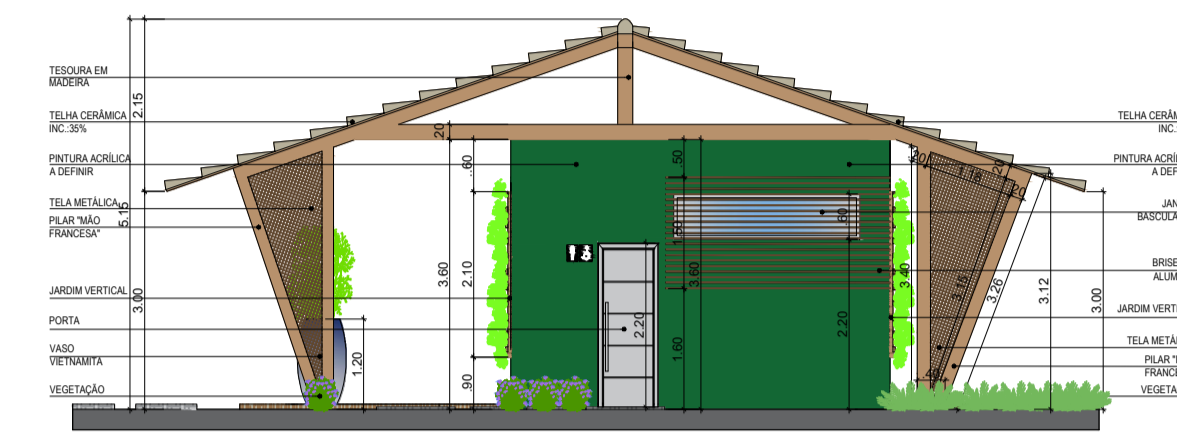

08 FACHADA 03
ESCALA 1/100

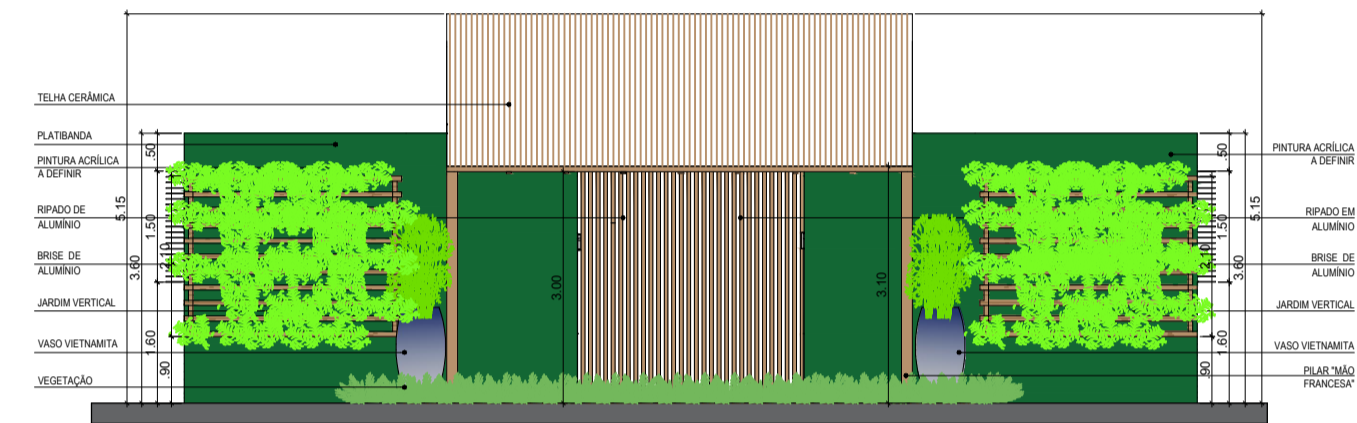

07 FACHADA 02
ESCALA 1/100

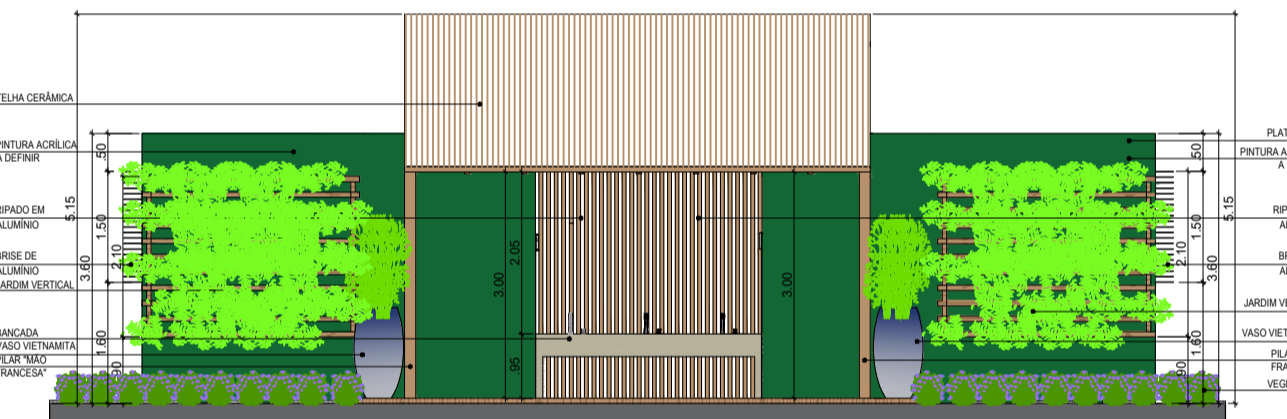

06 FACHADA 01
ESCALA 1/100

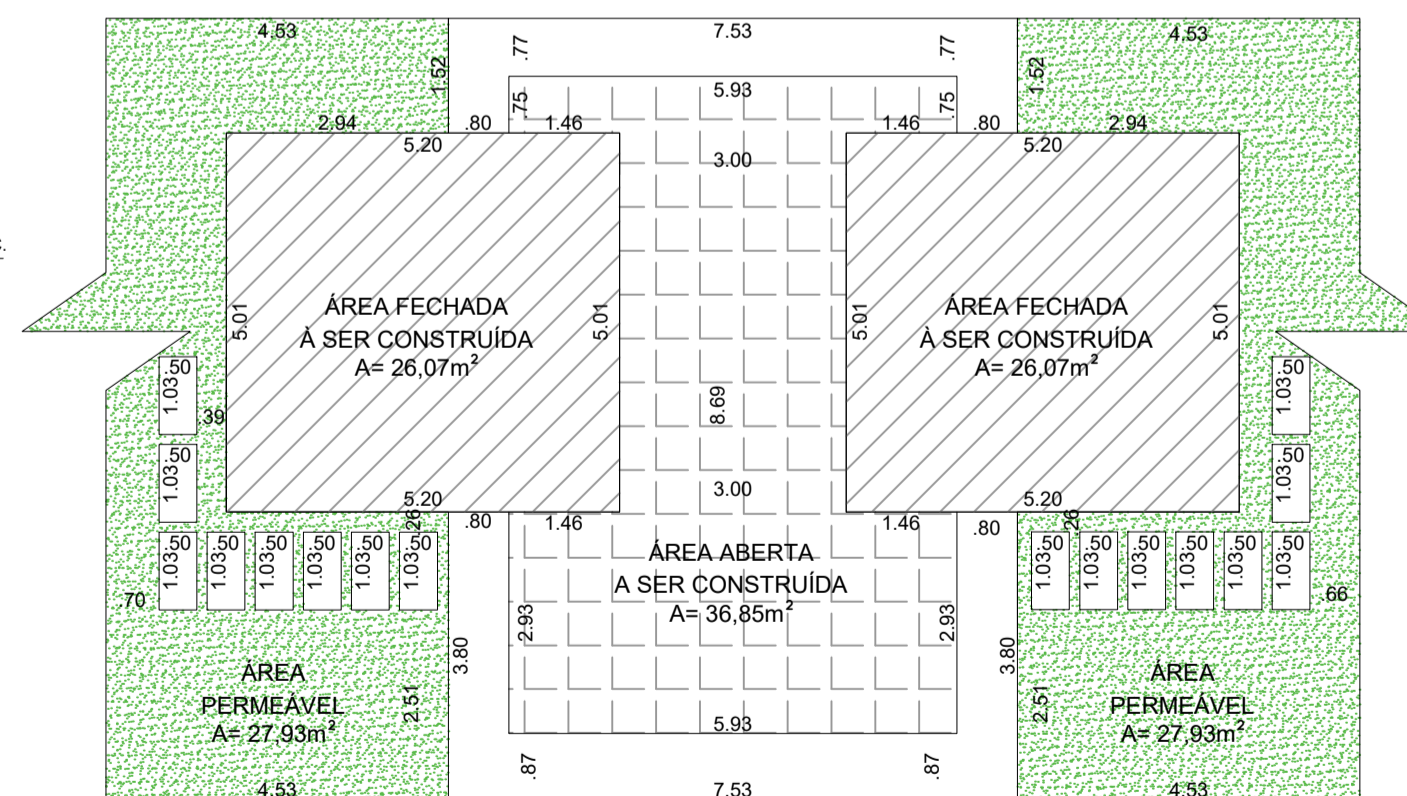

02 IMPLANTAÇÃO
ESCALA 1/100

RESUMO DE ESQUADRIAS DOS PAVIMENTOS						
TIPO	DIMENSÕES		PEITOR.	QUANT.	MODELO/TIPO	MATERIAL
	LARG.	ALT.				
PORTAS	P1	0,90 x 2,20	—	02	Porta de abrir de 01 folha	Madeira
	P2	0,90 x 2,20	—	02	Porta de abrir de 01 folha	Alumínio
	P3	0,90 x 2,00	—	02	Porta de abrir de 01 folha	Madeira
	P4	0,80 x 2,00	—	02	Porta de abrir de 01 folha	Madeira
	P5	0,63 x 2,00	—	04	Porta de abrir de 01 folha	Madeira
JANELAS	J1	2,08 x 0,60	2,20	02	Basculante	Alumínio e vidro
	J2	0,90 x 0,60	2,20	02	Basculante	Alumínio e vidro

09 TABELA ESQUADRIAS
SEM ESCALA

PROJETO		DATA	FOLHA
		AGOSTO 2021	01/01
TIPO DE CONSTRUÇÃO CONSTRUÇÃO DE BANHEIRO PÚBLICO E VESTIÁRIO			
LOCALIZAÇÃO LOTEAMENTO		RUA: MAJOR JOÃO BATISTA NOVAES Nº S/N	
ASSUNTO: REFORMA PÚBLICA PROPRIETÁRIO: MUNICÍPIO DE NOVAIS-SP			
BRASIL CIDADE DE NOVAIS-SP		PREFEITO DE NOVAIS-SP	PAULO CÉSAR DIAS PINHEIRO 220 598 568-09
		DECLARO PARA OS DEVIDOS FINS DE DIREITO, INCLUSIVE NA ESPERA PENAL, QUE O PROJETO ARQUITETONICO EM QUESTÃO FOI ELABORADO COM TOTAL OBSERVANCIA AOS DISPOSITIVOS DA LEGISLAÇÃO EDUCACIONAL EM ESPECIAL, DAQUELES CONTIDOS NAS LEIS COMPLEMENTARES Nº. 000894, 00091, 00092 E SUAS POSTERIORES ALTERAÇÕES, DECLARO QUE O PASSADO PÚBLICO ACOMPANHA O NÍVEL DA RUA.	
PREFEITURA MUNICIPAL DE NOVAIS-SP RUA: ANTONIO BLASQUES ROMERO Nº 350 CNPJ: 65.711.699/0001-43 TELEFONE: (17)3561-8780 EMAIL: orgaogestor@novais.sp.gov.br		AUTOR DO PROJETO	MÁRCIO RUFINO DE ARAÚJO ARQUITETO CAU A454621 IM. 27984 RRT.00000000
QUADRO DE ÁREAS EM P.M.	ÁREA ABERTA A SER CONSTRUÍDA	36,85m²	
	ÁREA ABERTA A SER FECHADA	52,14m²	
	ÁREA TOTAL	88,99m²	
	ÁREA PERMEÁVEL	55,86m²	
RESERVADO PARA P.M.N.		RESPONSÁVEL TÉCNICO	DAIANE MARCONDES GALLERANI RODRIGUES ENGENHEIRA CIVIL CREA 5070180596 ART. 28027230211184322

PROJETO

DATA

SETEMBRO/2021

FOLHA

01/01

TIPO DE CONSTRUÇÃO

CONSTRUÇÃO DE BANHEIRO PÚBLICO E VESTIÁRIO

LOCALIZAÇÃO
LOTEAMENTO

RUA: MAJOR JOÃO BATISTA NOVAES

Nº S/N

ASSUNTO: CONSTRUÇÃO PÚBLICA

PROPRIETÁRIO: MUNICÍPIO DE NOVAIS-SP

BRASÃO CIDADE DE NOVAIS-SP

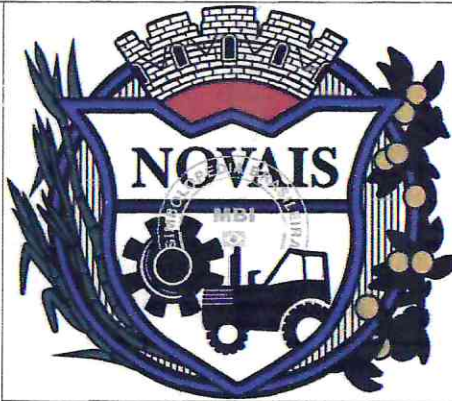

PREFEITURA MUNICIPAL DE NOVAIS-SP
RUA: ANTÔNIO BLASQUES ROMEIRO N°350
CNPJ: 65.711.699/0001-43
TELEFONE: (17)3561-8780
EMAIL: orgaogestor@novais.sp.gov.br

PREFEITO DE NOVAIS-SP

PAULO CÉSAR DIAS PINHEIRO
220.598.588-09

AUTOR DO PROJETO

DECLARO PARA OS DEVIDOS FINS DE DIREITO, INCLUSIVE NA ESFERA PENAL, QUE O PROJETO ARQUITETÔNICO EM QUESTÃO FOI ELABORADO COM TOTAL OBSERVÂNCIA AOS DISPOSITIVOS DA LEGISLAÇÃO EDILÍCIA VIGENTE E, EM ESPECIAL, DAQUELES CONTIDOS NAS LEIS COMPLEMENTARES No. 0008/84, 0005/94, 0007/94 E SUAS POSTERIORES ALTERAÇÕES. DECLARO QUE O PASSEIO PÚBLICO ACOMPANHA O NÍVEL DA RUA.

MÁRCIO RUFINO DE ARAÚJO
ARQUITETO
CAU A454621

IM. 27984 RRT:11112957(PROJETO) RRT:11113133(EXECUÇÃO)

QUADRO DE ÁREA EM M²

ÁREA ABERTA A SER CONSTRUÍDA 36,85m²
ÁREA FECHADA A SER CONSTRUÍDA 52,14m²
ÁREA TOTAL 88,99m²
ÁREA PERMEÁVEL 55,88m²

RESPONSÁVEL TÉCNICO

DECLARO PARA OS DEVIDOS FINS DE DIREITO, INCLUSIVE NA ESFERA PENAL, QUE: A) A OBRA SERÁ EXECUTADA OBEDECENDO FIELMENTE O PROJETO PELA P.M.C.; B) ASSUMO A TOTAL RESPONSABILIDADE PELA EXECUÇÃO DA OBRA SOMENTE APÓS A APROVAÇÃO DE PROJETOS COMPLEMENTARES JUNTO ÀS EMPRESAS CONCESSIONÁRIAS DE SERVIÇOS PÚBLICO, SE NECESSÁRIO; C) TODA ALTERAÇÃO AO PROJETO APROVADO POR EXIGÊNCIA DAS EMPRESAS CONCESSIONÁRIAS OU POR QUAISQUER OUTROS MOTIVOS, SERÁ IMEDIATAMENTE COMUNICADO À PREFEITURA MUNICIPAL.

DAIANE MARCONDES GALLERANI RODRIGUES
ENGENHEIRA CIVIL
CREA 5070180596
ART: 28027230211184322

RESERVADO PARA P.M.N.