

**06 FACHADA 01**  
ESCALA 1/50

- REVESTIMENTO A DEFINIR
- PINTURA ACRILICA A DEFINIR
- PINTURA ACRILICA A DEFINIR
- PLATIBANDA
- VIDRO FIXO
- JANELA
- BRISE
- REVESTIMENTO A DEFINIR
- PORTA DE VIDRO
- REVESTIMENTO A DEFINIR

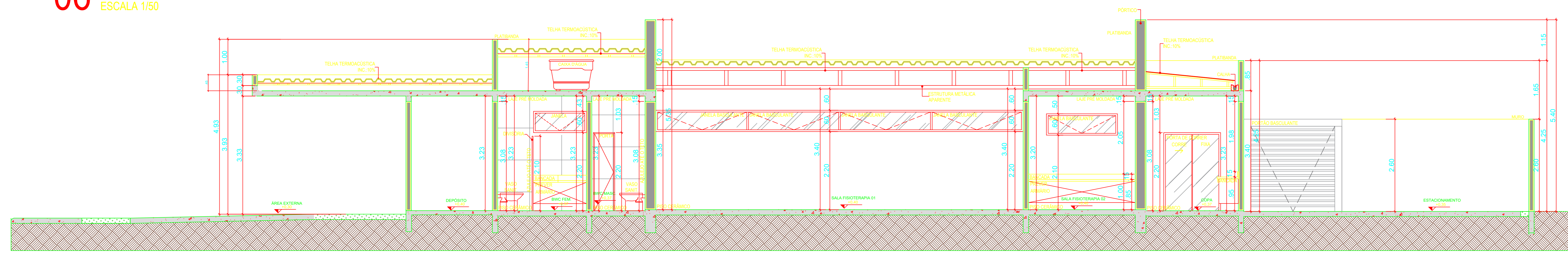

**07 CORTE A-A**  
ESCALA 1/50

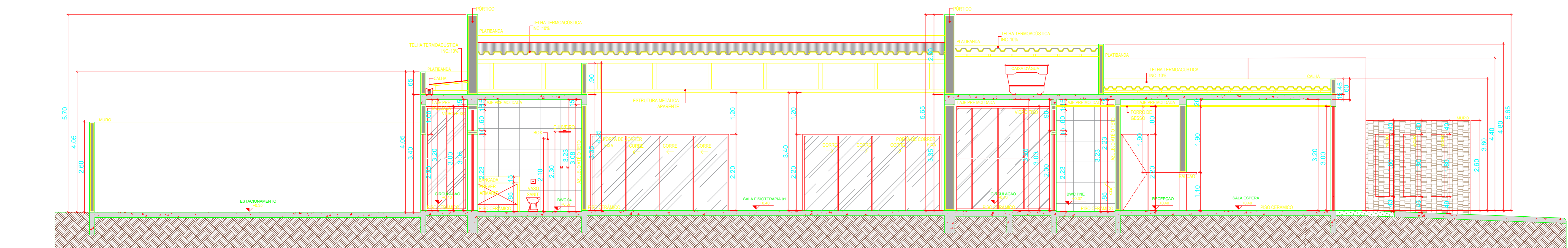

**08 CORTE B-B**  
ESCALA 1/50

**LEGENDA**

- MADEIRA
- TELHA TERMOACUSTICA INC.10%
- ALVENARIA
- CONCRETO
- AZULEJO
- TERRA
- VIDRO
- AREA PERMEAVEL

**QUADRO RESUMO DE ÁREAS**

RESUMO DA ÁREA CONSTRUÍDA	PAVIMENTOS		ÁREA CONSTRUÍDA TOTAL: 281,49m²
	TERREO	ÁREAS(m²)	
		281,49	
	PERGOLA	23,82	

**márcio araujo**  
arquitetura interiores paisagismo urbanismo  
R. Pernambuco 377, Catanduva / SP, cep 15800-080  
Fone: (17) 3524-7646  
marcioaraujo@gmail.com

**PROJETO EXECUTIVO**  
PROJETO DE ARQUITETURA

Proprietário:	Prefeitura Municipal de Novas - Centro de Reabilitação		
Local:	Novas - SP		
Autor do Projeto:	MARCIO RUFINO DE ARAUJO PROJETA E ORÇENISTA DE ARQUITETURA		
Responsável Técnico:	MARCIO RUFINO DE ARAUJO		
Atividade:	FACHADA E CORTES	Escala:	1:50
		Data:	JUL/2021
		Folha:	03/04

PREFEITURA MUNICIPAL DE NOVAS - SP  
Rua Antonio Bolognini Ribeiro, 350 - Centro  
CNPJ: 06.716.666/0001-43  
Telefone: (17) 361-01762

PREFEITURA MUNICIPAL DE NOVAS - SP  
PAULO CESAR DAS FERRERES  
PREFEITO MUNICIPAL

DAIANE MARCONDES GALLEANI RODRIGUES  
ENGENHEIRA OAB - INSC. 907918099  
ART. 2802723020152194