

- OBSERVAÇÕES PARA BANHEIROS:**
- 1 - REGISTRO NO ALINHAMENTO DA BACIA;
 - 2 - SUGESTÃO MONOCOMANDO PARA A TORNEIRA DA CUBA;
 - 3 - SUGESTÃO DUCHA DE MÃO ACOPLADA AO CHUVEIRO DE PAREDE;
 - 4 - BACIA COM VALVULA DE DESCARGA (CHEGAR MODELO);
 - 5 - TODOS BANHEIROS TERÃO NICHOS PARA SHAMPOO;
 - 6 - SUGESTÃO CHUVEIROS COM MONOCOMANDO;
 - 7 - TODOS BANHEIROS POSSUEM DESNÍVEL DE -0,03m E SOLEIRAS;
 - 8 - INCLINAÇÃO DE 0,05% DENTRO DO BOX;
 - 9 - SUGESTÕES DE RALOS LINEARES COM TAMPA OCULTA DENTRO DO BOX, E RALOS CIRCULARES FORA DO BOX;
 - 10 - SUGESTÕES DE RALOS LINEARES PARA ÁREAS EXTERNAS.

LEGENDA

- INCLINAÇÃO DO BOX DE 0,05%
- RALO INVISÍVEL
- RALO LINEAR (NOS BANHEIROS PREVER COM TAMPA OCULTA)
- SOLEIRA
- D. HIGIÊNICA (H: 0.40 A 0.50M)
- TORNEIRA DE JARDIM (H: 0.40 A 0.50M)
- ÁGUA
- PISO DE CONCRETO DESEMPENADO
- ÁREA PERMEÁVEL
- DECK
- ALVENARIA

QUADRO RESUMO DE ÁREAS

RESUMO DA ÁREA CONSTRUÍDA	PAVIMENTOS		ÁREAS(m²)
	TERREDO	PERGOLA	
2,00	261,49	23,62	ÁREA CONSTRUÍDA TOTAL: 261,49m²

RESUMO DE ESQUADRIAS DOS PAVIMENTOS

TIPO	DIMENSÕES		PEITOR	QUANT.	MODELO TIPO	MATERIAL	
	LARG.	ALT.					
PORTAS	P1	2,20	—	01	Porta de correr de 02 folhas	Alumínio e vidro	
	P2	1,20	2,20	—	01	Porta para vidro de 01 folha	Madeira
	P3	1,34	2,20	—	01	Porta de vidro de 01 folha	Alumínio e vidro
	P4	0,80	2,20	—	09	Porta de vidro de 01 folha	Madeira
	P5	0,90	2,20	—	02	Porta de vidro para fora de 01 folha	Madeira
	P6	1,50	2,20	—	04	Porta de vidro de 01 folha	Madeira
	P7	2,00	2,20	—	04	Porta de correr de 02 folhas	Alumínio e vidro
	P11	1,00	2,60	—	01	Porta de vidro de 01 folha	Alumínio

TIPO	DIMENSÕES		PEITOR	QUANT.	MODELO TIPO	MATERIAL	
	LARG.	ALT.					
JANELAS	J2	4,58	3,00	—	01	Janela de vidro fixo	Alumínio e vidro
	J4	2,00	1,20	1,00	10	Janela de correr de 02 folhas	Alumínio e vidro
	J9	0,90	0,60	2,30	02	Janela basculante 01 folha	Alumínio e vidro
	J11	1,00	0,60	2,20	01	Janela basculante 01 folha	Alumínio e vidro
	J12	10,34	0,60	2,20	01	Janela basculante 04 folhas	Alumínio e vidro
	J13	10,34	0,60	2,20	01	Janela basculante 01 folha	Alumínio e vidro
	J14	10,34	0,60	2,20	02	Janela basculante 02 folhas	Alumínio e vidro
	J15	10,34	0,60	2,20	01	Janela basculante 01 folha	Alumínio e vidro

OS RALOS LINEARES DEVIDO A SUAS DIMENSÕES NÃO SÃO RECOMENDADOS POR REPERCUSSÃO NA INSTALAÇÃO DE PISO EM CONCRETO DESEMPENADO. O PROJETO ESTÁ SUJEITO A APROVAÇÃO EM CONDOMÍNIO, PODENDO SOBREPOR ALTERAÇÕES EXIGIDAS PELO MESMO. A TOME E MANUTENÇÃO QUANDO DEVIDA, SOB RESPONSABILIDADE DO PROPRIETÁRIO.

marciorafino

arquitetura paisagismo
interiores urbanismo

R. Pernambuco 377, Catanduba / SP - cep 15800-080
fone (17) 3521-7646
marciorufino1@gmail.com

PROJETO EXECUTIVO

PROJETO DE ARQUITETURA

Proprietário:	Professora Municipal de Novais - Centro de Reabilitação
Local:	Novais - SP
Autor do Projeto:	MARCIO RUFINO DE ARAÚJO ARQUITETO E URBANISTA (CRP 16611-1)
Responsável Técnico:	MARCIO RUFINO DE ARAÚJO
Assunto:	PLANTA BAIXA
Escala:	1:75
Data:	JUL/2021
Folha:	01/04

PAULO CESAR DIAS
PINHEIRO: 220595856
809
PREFETURA MUNICIPAL DE NOVAIS - SP
PREFETO MUNICIPAL
DAIANE MARCONDES
GALLERANI
RODRIGUES: 37995772
890
PREFETURA MUNICIPAL DE NOVAIS - SP
RUA ANTONIO BENEDETO, 302 - Centro
CEP: 15800-000
CNPJ: 06.711.096/2001-43
Telefone: (17) 35611-8180

Assinado de forma digital por
PAULO CESAR DIAS
Data: 2022.02.02 00:17:17 -0100

Assinado de forma digital por
DAIANE MARCONDES
Data: 2022.02.02 00:17:17 -0100

Assinado de forma digital por
DAIANE MARCONDES GALLERANI RODRIGUES
Data: 2022.02.02 00:17:17 -0100

01 PLANTA BAIXA
ESCALA 1/75

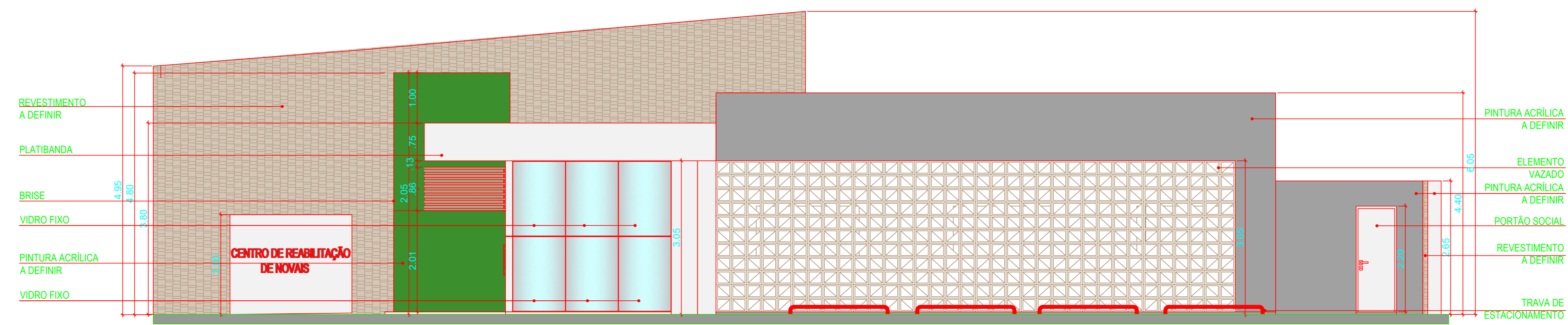

04 FACHADA 02
ESCALA 1/50

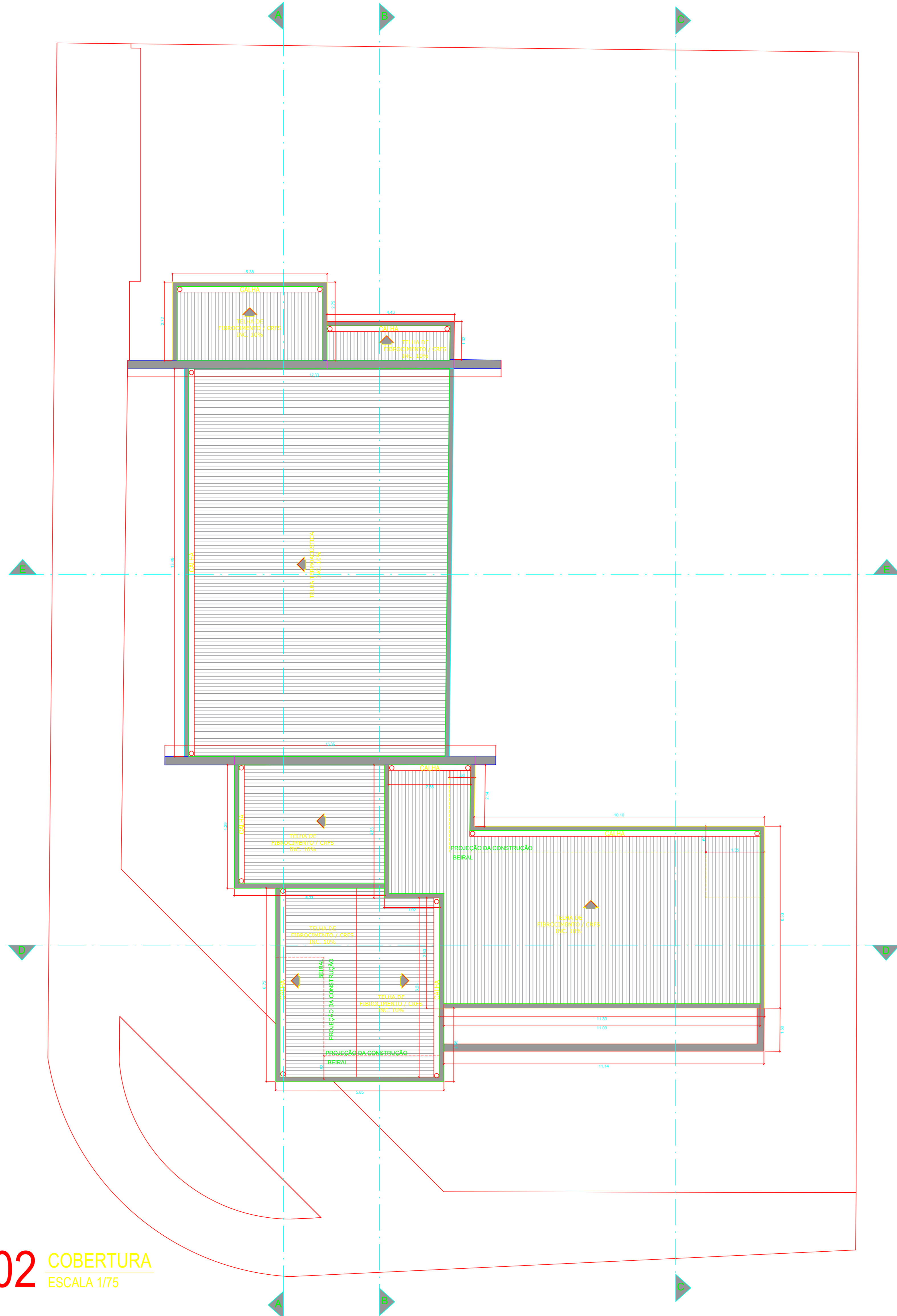

02 COBERTURA
ESCALA 1/75

LEGENDA

- MADEIRA
- TELHA TERMOACÚSTICA INC.:10%
- ALVENARIA

QUADRO RESUMO DE ÁREAS			
RESUMO DA ÁREA CONSTRUIDA	PAVIMENTOS	ÁREAS(m²)	ÁREA CONSTRUIDA TOTAL :261,49m²
	TÉRREO	261,49	
	PERGOLA	23,62	

OBSERVAÇÕES:

- 1) TODAS AS MEDIDAS DEVERÃO SER CONFIRMADAS NA OBRA.
- 2) LEVAR EM CONSIDERAÇÃO TODAS AS SUGESTÕES CONTIDAS NA PLANTA, PODENDO SER ALTERADAS OU NÃO.
- 3) O PROJETO ARQUITETÔNICO PODE SOFRER ALTERAÇÕES MEDIANTE FUTURAS CÁLCULOS ESTRUTURAIS.
- 4) AS INSTALAÇÕES DE FERRO E PONTÃO DE FERRO SÃO DETALHADAS NOS PROJETOS COMPLEMENTARES.
- 5) O PROJETO ESTÁ SUJEITO A APROVAÇÃO EM CONDOMÍNIO, PODENDO SOFRER ALTERAÇÕES EXIGIDAS PELO MESMO.
- 6) TUDO E QUALQUER OUTRO NÃO ESTÁ SENDO ESCALADO EM VANTAGEM DO ARQUITETO RESPONSÁVEL.

marçó araujo

arquitetura paisagismo
interiores urbanismo

R. Pernambuco 377, Cotandava / SP - cep 15000-080
fona (17) 3521 - 7646
marciorafino1@gmail.com

PROJETO EXECUTIVO
PROJETO DE ARQUITETURA

Proprietário:	Prefeitura Municipal de Novaes - Centro de Reabilitação		
Local:	Novaes - SP		
Autor do Projeto:	MARCIO RUIFINO DE ARAUJO ARQUITETO E URBANISTA (CR 16462-1)		
Responsável Técnico:	MARCIO RUIFINO DE ARAUJO		
Atividade:	COBERTURA, FACHADA E PERGOLA	Escala:	INDICADAS
		Data:	JUL/2021
		Folha:	02/04

PREFEITURA MUNICIPAL DE NOVAES - SP Rua Nelson Brihante Roriz, 302 - Centro CEP: 15085-000 CAGE: 8571459-0001-43 Telefone: (17) 3561-8780	Assinado de forma digital por PAULO CESAR DIAS PINHEIRO:22059856809 Data: 2022.02.02 00:18:22 -0200 PREFEITURA MUNICIPAL DE NOVAES - SP PAULO CESAR DIAS PINHEIRO PROJETISTA MUNICIPAL Assinado de forma digital por DAIANE MARCONDES GALLEANI RODRIGUES:37995772 Data: 2022.02.02 00:18:14 -0100 DAIANE MARCONDES GALLEANI RODRIGUES ENGENHEIRA CIVIL - CREA: 807670598 ART: 28027230201152196
---	--

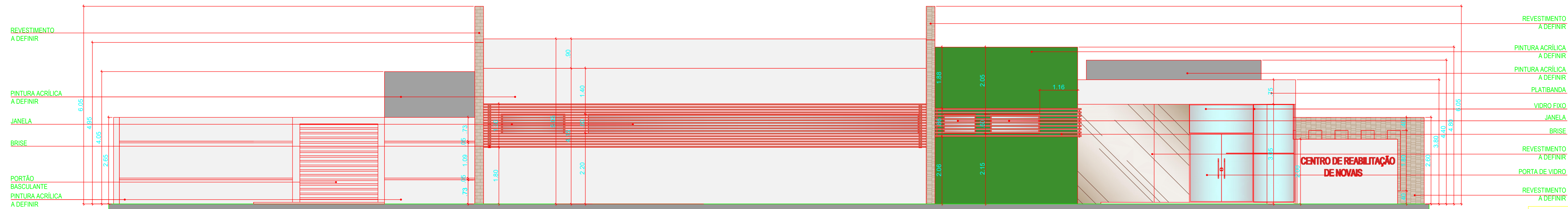

06 FACHADA 01
ESCALA 1/50

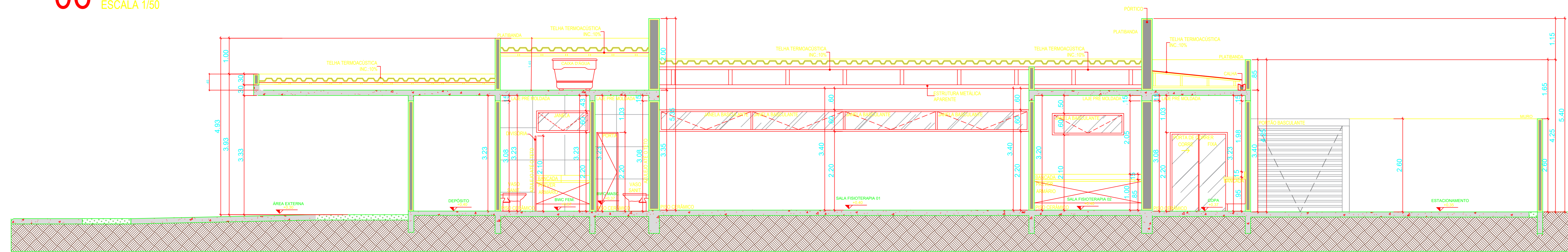

07 CORTE A-A
ESCALA 1/50

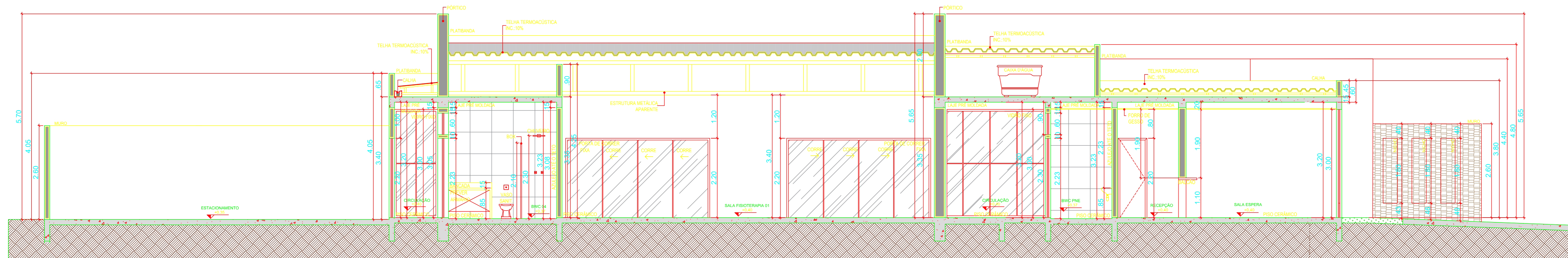

08 CORTE B-B
ESCALA 1/50

LEGENDA

- MADEIRA
- TELHA TERMOACUSTICA INC.10%
- ALVENARIA
- CONCRETO
- AZULEJO
- TERRA
- VIDRO
- ÁREA PERMEÁVEL

QUADRO RESUMO DE ÁREAS

RESUMO DA ÁREA CONSTRUÍDA	PAVIMENTOS		ÁREA CONSTRUIDA TOTAL 261,49m²
	TERREO	ÁREAS(m²)	
	TERREO	261,49	
	PERGOLA	23,82	

márcio araujo

arquitetura interiores paisagismo urbanismo

R. Pernambuco 377, Catanduva / SP, cep 15800-080
Fone (17) 3524-7466
marcioaraujo@gmail.com

PROJETO EXECUTIVO
PROJETO DE ARQUITETURA

Proprietário:	Prefeitura Municipal de Novas - Centro de Reabilitação		
Local:	Novas - SP		
Autor do Projeto:	MARCIO RUFINO DE ARAUJO arquiteto e urbanista de interiores		
Responsável Técnico:	MARCIO RUFINO DE ARAUJO		
Atividade:	FACHADA E CORTES	Escala:	1:50
		Data:	JUL/2021
		Folha:	03/04

PAULO CESAR DIAS PINHEIRO 22059856809
56809
Assinado de forma digital por PAULO CESAR DIAS PINHEIRO.22059856809
Data: 2022.02.02 09:19:05 -03'00'
PREFEITURA MUNICIPAL DE NOVAS - SP

DAIANE MARCONDES GALLERANI 37995772899
37995772899
Assinado de forma digital por DIANE MARCONDES GALLERANI.37995772899
Data: 2022.02.02 09:19:05 -03'00'
PREFEITURA MUNICIPAL DE NOVAS - SP

DAIANE MARCONDES GALLERANI 37995772899
37995772899
Assinado de forma digital por DIANE MARCONDES GALLERANI.37995772899
Data: 2022.02.02 09:19:05 -03'00'
PREFEITURA MUNICIPAL DE NOVAS - SP

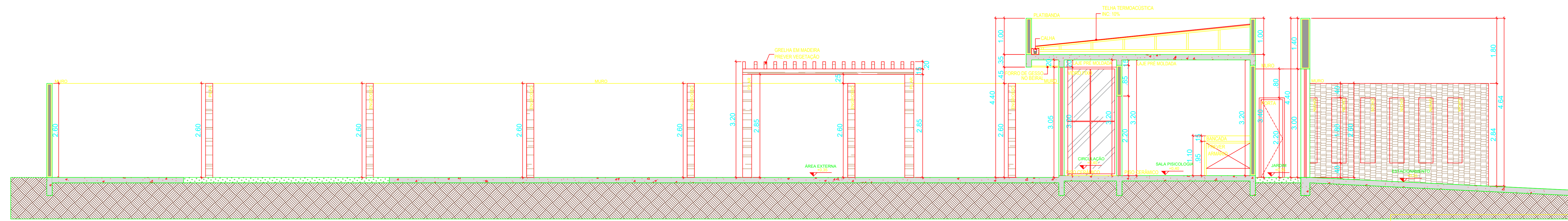

09 CORTE C-C
ESCALA 1/50

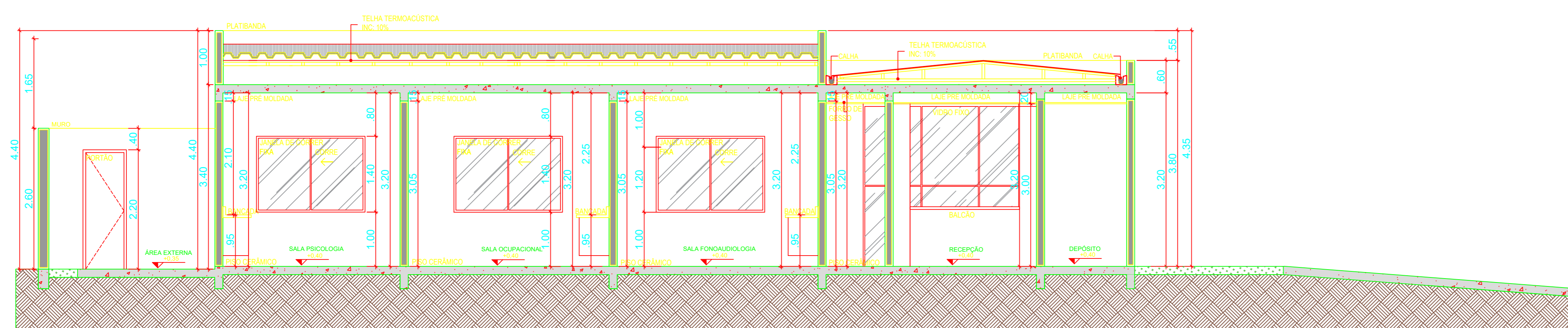

10 CORTE D-D
ESCALA 1/50

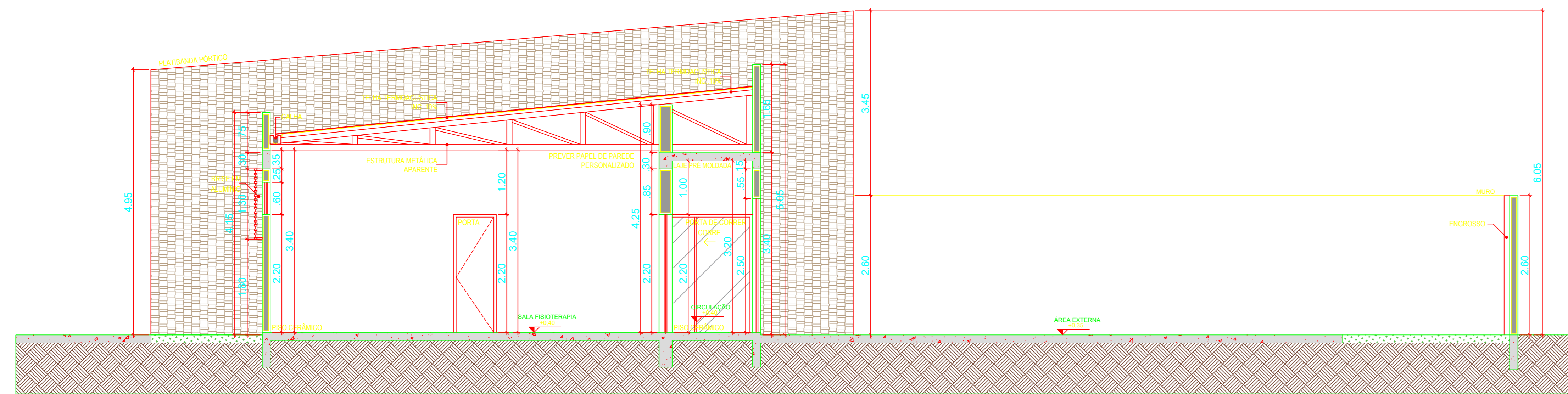

11 CORTE E-E
ESCALA 1/50

LEGENDA

- MADEIRA
- TELHA TERMOACÚSTICA INC.:10%
- ALVENARIA
- CONCRETO
- AZULEJO
- TERRA
- VIDRO
- ÁREA PERMEÁVEL

QUADRO RESUMO DE ÁREAS

RESUMO DA ÁREA CONSTRUÍDA	PAVIMENTOS	ÁREAS(m²)	ÁREA CONSTRUÍDA TOTAL :261,49m²
		TERREO	
	PERGOLA	23,62	

márcio
arquitetura paisagismo
interiores urbanismo

R. Pernambuco 377, Catanduva / SP, cep 15800-080
fones (17) 3324 - 7456
marcionufino@gmail.com

PROJETO EXECUTIVO
PROJETO DE ARQUITETURA

Proprietário:	Prefeitura Municipal de Novaes - Centro de Reabilitação		
Lugar:	Novaes - SP		
Autor do Projeto:	MARCIO RUFINO DE ARAUJO arquiteto e urbanista / CREA 46464-1		
Responsável Técnico:	MARCIO RUFINO DE ARAUJO		
Assunto:	FACHADA E CORTES	Escala:	1:50
		Data:	13.01.2021
		Folha:	04/04

PAULO CESAR DIAS
PINHEIRO:22059856
809
Ativado de forma digital por PAULO CESAR DIAS PINHEIRO:22059856
Data: 2022.02.02 08:17:41 -0300

PREFEITURA MUNICIPAL DE NOVAES - SP
PAULO CESAR DIAS PINHEIRO
DAIANE MARCONDES GALLEANI
RODRIGUES:3799577
2890
Ativado de forma digital por DAIANE MARCONDES GALLEANI RODRIGUES:37995772890
Data: 2022.02.02 10:17:53 -0300

DAIANE MARCONDES GALLEANI RODRIGUES
ENGENHEIRO CIVIL - CREA: 500180568
ART. 2802/202020152198